Nombre _____ Grupo _____ Fecha _____

3 Practico (4 ejercicios)



Antes de contestar: ¿Qué datos tengo? ¿Qué me piden? Muestra tus cálculos en el espacio.

1 ¿Cuánto mide el ángulo?

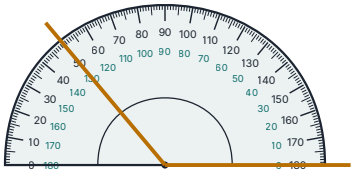

(A) 50°
(B) 13°
(C) 130°
(D) 180°

Mis cálculos

2 Para medir un ángulo, ¿dónde se coloca el centro del transportador?

(A) al final de un lado
(B) en cualquier punto
(C) fuera del ángulo
(D) en el vértice

Mis cálculos

3 Un lado del ángulo está en 0° y el otro pasa por 75°. ¿Qué tipo de ángulo es?

(A) recto
(B) agudo
(C) obtuso
(D) llano

Mis cálculos

4 ¿Cuánto mide el ángulo?

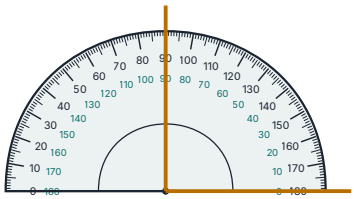

(A) 45°
(B) 180°
(C) 90°
(D) 100°

Mis cálculos